COMMUNAUTÉ DE COMMUNES
HANAU LA PETITE PIERRE

Créez l'événement au château !

Location d'espaces

château de Lichtenberg

www.chateaudelichtenberg.alsace

10 espaces d'exception pour tous vos événements

· Recevez vos invités dans **un lieu chargé d'histoire** et **un cadre naturel exceptionnel**

· Disposez du **lieu idéal pour tous vos événements** : visite privée, cocktail, déjeuner, cérémonie, conférence, tournage, séminaire, réunion, teambuilding… tout est possible !

· **Valorisez vos relations publiques** et marquez les esprits de vos invités avec un choix de lieu original

N'hésitez pas à nous contacter, nous vous accompagnerons pour vous proposer une offre sur-mesure.

Vos contacts au château pour l'organisation de vos événements : Laure Vernuse et Christine Wolf

l.vernuse@hanau-lapetitepierre.alsace
c.wolf@hanau-lapetitepierre.alsace
Standard accueil : 03 88 89 98 72
www.chateaudelichtenberg.alsace

Crédit : CCHLPP

Le château de Lichtenberg bénéficie d'une localisation privilégiée : dominant la région, il offre un panorama à couper le souffle, au cœur du Parc naturel régional des Vosges du Nord.

Daté du XIIIe siècle, le château qui a **une histoire riche et mouvementée**, a su adapter son architecture aux aléas du temps.

Devenu aujourd'hui un lieu touristique et culturel incontournable en Alsace, ce monument d'exception propose des espaces atypiques à louer qui sauront répondre à vos attentes et à vos événements privés ou professionnels : cérémonie, séminaire, cocktail, réunion....

Votre événement est unique, le cadre se doit de l'être également.

CAFÉTÉRIA ET PETITE TERRASSE

72 m²

Cocktail
57 personnes

Cafétéria avec cuisine, bar et petite terrasse extérieure orientée Sud-Est.

Equipements :
machine à café, machine à glaçons, grill, four, frigos, lave verre, vaisselle, thermos, évier, lave-main. Wifi.
Liste complète du matériel disponible sur demande.

Disponibilités :
tout au long de l'année (en fonction du calendrier d'événements du château).

À partir de 350 €

Cette partie du château donnera forme à vos idées et apportera de la convivialité à vos réunions d'équipe, brainstorming et pour vos événements privés (anniversaires, cocktails..).

Crédit : CCHLPP

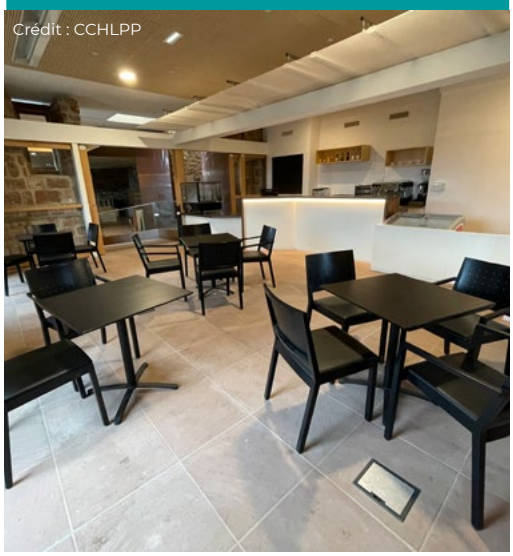
Crédit : CCHLPP

Crédit : CCHLPP

GRANDE TERRASSE

Attenante à deux pavillons d'habitation des XVe et XVIe siècles décorés de motifs Renaissance, cette grande terrasse allie à la fois charme, cachet et originalité : toutes les conditions sont réunies pour la réussite de votre événement (cocktail, anniversaire..).

Crédit : CCHLPP

110 m²

Cocktail
88 personnes

Grande terrasse extérieure orientée Ouest.

Disponibilités :
tout au long de l'année
(en fonction du calendrier d'événements du château).

À partir de 350 €

Crédit : CCHLPP

CAVE VOÛTÉE

Avec son éclairage tamisé et ses voûtes en pierres d'époque, cet espace qui n'est pas accessible au grand public ne manque pas de cachet pour vos événements intimistes (cocktails, dégustations de vins, anniversaires...).

Crédit : CCHLPP

Superficie
80 m²

Cocktail
84 personnes

Salle voûtée avec arcs en pierre.

Disponibilités :
tout au long de l'année (en fonction du calendrier d'événements du château).

À partir de 300 €

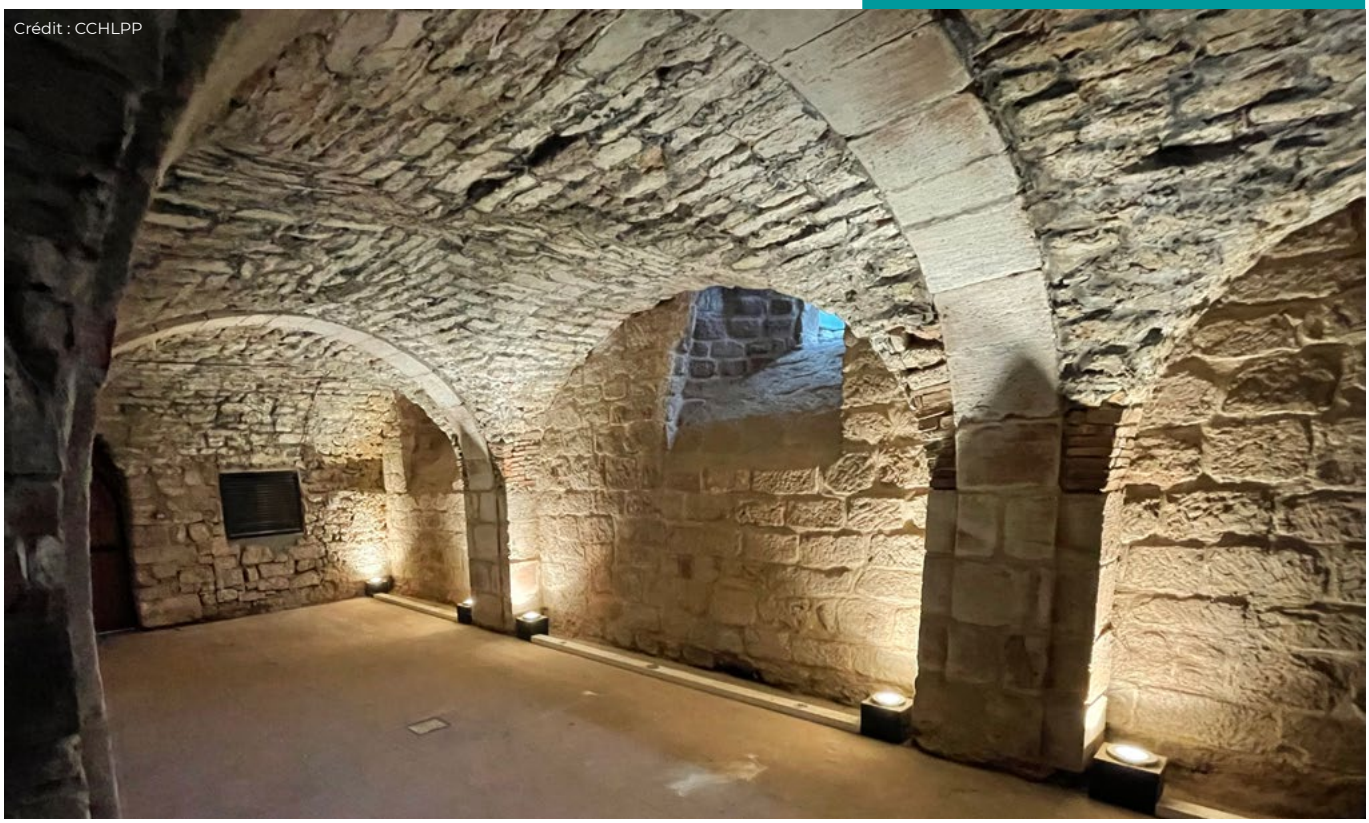
Crédit : CCHLPP

SALLE PANORAMIQUE

Superficie
99 m²

Réunion
43 personnes

Conférence
66 personnes

Cocktail
79 personnes

Salle intérieure contemporaine avec vue panoramique.

Equipements :
wifi, tables, chaises, paper-board, écran, vidéoprojecteur. Liste complète du matériel disponible sur demande.

Disponibilités :
uniquement en période de fermeture annuelle du château de début novembre à fin février.

À partir de 300 €

Cet espace doté de grandes baies vitrées saura vous séduire avec sa vue panoramique à couper le souffle. Sa taille imposante (99m²) est idéale pour organiser vos réunions, conférences ou ateliers de travail, avec en prime plusieurs agencements possibles.

Crédit : Corinne Longhi

Crédit : CCHLPP

Crédit : CCHLPP

SALLE SÉMINAIRE

Superficie
67 m²

Réunion
29 personnes

Conférence
44 personnes

Cocktail
53 personnes

Salle intérieure contemporaine.

Equipements :
wifi, tables, chaises, paper-board, écran, vidéoprojecteur. Liste complète du matériel disponible sur demande.

Disponibilités :
uniquement en période de fermeture annuelle du château de début novembre à fin février.

À partir de 250 €

Cette salle de 67m² est idéale si vous cherchez un espace cosy et lumineux pour votre événement (réunion, conférence, atelier), avec une vue incontournable sur la chapelle, la caserne et les forêts environnantes.

En bonus, un petit balcon vous permettra d'admirer le village.

Crédit : CCHLPP

Crédit : gpointstudio by freepik

AUDITORIUM ADRIEN ZELLER

Superficie
144 m²

Réunion
26 personnes

Conférence
94 personnes

Cocktail
48 personnes

Un auditorium contemporain avec gradins et espace scénique.

Equipements :
écran, vidéoprojecteur, micros, wifi.
Liste complète du matériel disponible sur demande.

Disponibilités :
tout au long de l'année (en fonction du calendrier d'événements du château).

À partir de 550 €

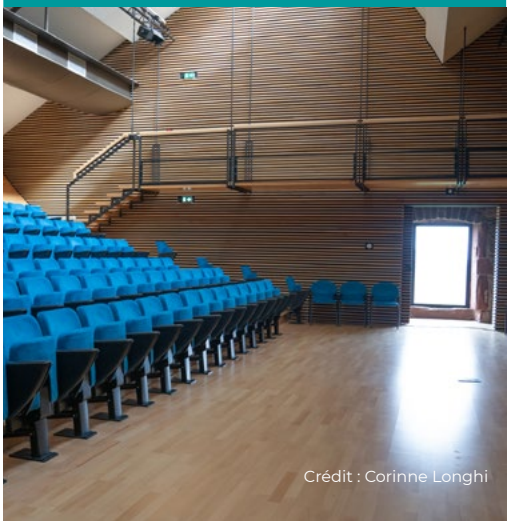
Crédit : Corinne Longhi

Cet espace qui allie à la fois le confort de la modernité au charme de l'ancien, vous permettra d'organiser un brainstorming ou une réunion informelle dans les meilleures conditions.

Tout le matériel nécessaire au bon déroulement de votre événement sera à votre disposition.

Crédit : Corinne Longhi

REZ-DE-CHAUSSÉE

CHAPELLE

Son caractère intimiste et ses nombreuses décorations de style Renaissance donneront un cachet incomparable à votre événement en toute intimité (cérémonie laïque, apéritif décalé...).

Crédit : CCHLPP

Superficie
55 m²

Conférence
30 personnes

Cocktail
30 personnes

Chapelle du XVIe avec voûtes en étoile et mausolée en marbre.

Disponibilités :
cet espace peut être privatisé pendant 1h30 tout au long de l'année (en fonction du calendrier d'événements du château).

À partir de 350 €

EXTERIEUR : ACCÈS PAR ESCALIERS

ROCHER CENTRAL

Privatisé exclusivement pour vous et vos invités, vous vous sentirez privilégié tout en profitant du panorama à 360 degrés sur la région.

Petit bonus : vous aurez accès à la plate-forme pour immortaliser votre événement et la vue sur la flèche de la cathédrale de Strasbourg, par temps clair.

Crédit : CCHLPP

Crédit : CCHLPP

Superficie
250 m²

Conférence
160 personnes

Cocktail
200 personnes

Terrain à plat au sommet du château avec vue sur les alentours.

Disponibilités :
cet espace peut être privatisé pendant 1h30 tout au long de l'année (en fonction du calendrier d'événements du château).

À partir de 350 €

EXTÉRIEUR : PLEIN PIED

TERRASSE EST CÔTÉ TILLEUL

Superficie
250 m²

Conférence
160 personnes

Cocktail
200 personnes

Terrasse naturelle à plat aux abords d'un imposant tilleul.

Disponibilités :
tout au long de l'année (en fonction du calendrier d'événements du château).

À partir de 300 €

Laissez-vous charmer par cette terrasse verdoyante, à l'ombre d'un tilleul où vous pourrez profiter sereinement de vos invités. Ce cadre enchanteur saura contribuer à la réussite de votre événement (cérémonie, cocktail, fête de famille...).

Crédit : CCHLPP

Crédit : CCHLPP

TERRASSE OUEST VUE VILLAGE

Superficie
250 m²

Conférence
160 personnes

Cocktail
200 personnes

Terrasse naturelle à plat avec vue sur le village.

Disponibilités :
tout au long de l'année (en fonction du calendrier d'événements du château).

À partir de 300 €

Un cadre privilégié et paisible, une vue imprenable sur le village et ses environs, toutes les conditions sont réunies pour le succès de votre événement (cérémonie, cocktail, fête de famille...).

Crédit : CCHLPP

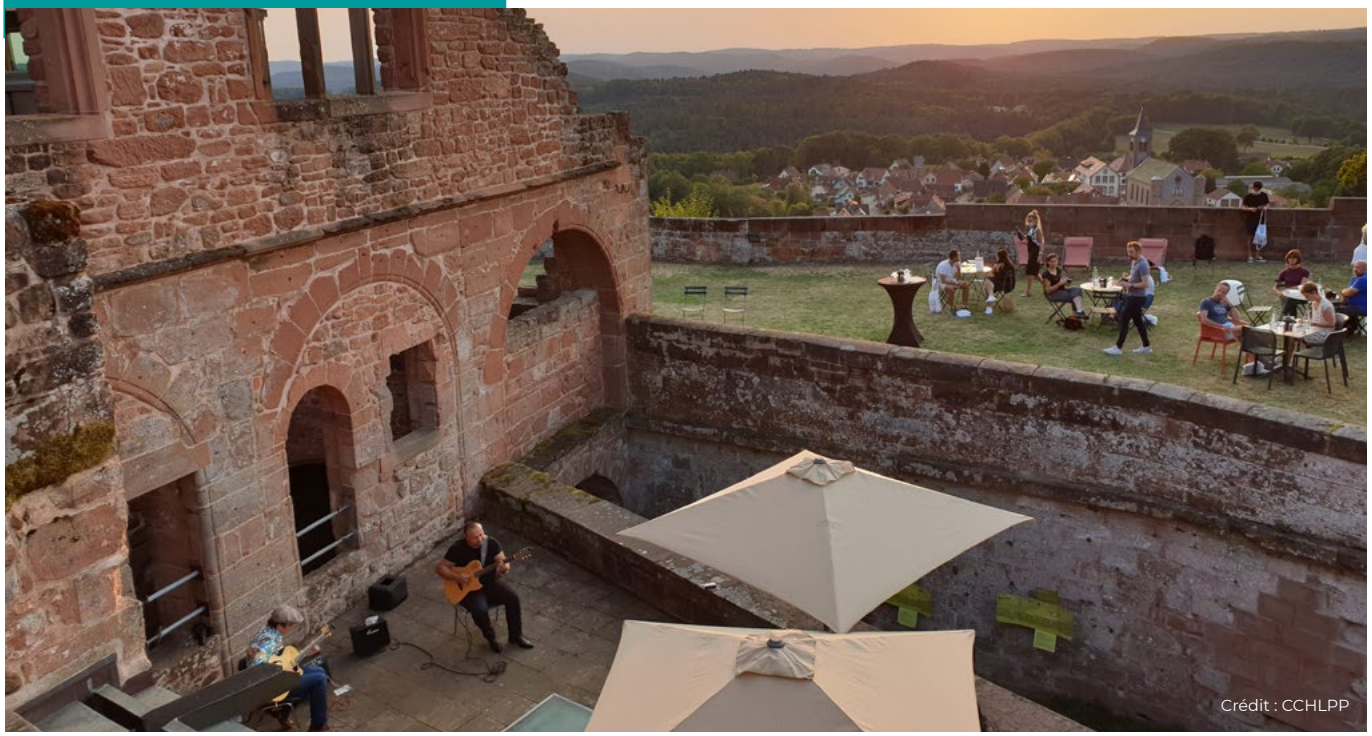
Crédit : CCHLPP

GRILLE DES TARIFS

		Surface utile	Capacité conférence	Capacité réunion	Capacité cocktail	Forfait demi-journée	Forfait journée
						5h	12h
P4	Cafétéria + petite terrasse	72m2	X	X	57 pers	350 €	500 €
P5	Grande terrasse	110m2	X	X	88 pers	350 €	500 €
P4 P5	Cafétéria + petite terrasse + grande terrasse	182m2	X	X	145 pers	600 €	900 €
P6	Cave voûtée	80m2	X	X	84 pers	300 €	450 €
P7	Salle panoramique	99m2	66 pers	43 pers	79 pers	350 €	500 €
P8	Salle séminaire	67m2	44 pers	29 pers	53 pers	250 €	400 €
P7 P8	Salle séminaire + Salle panoramique	166m2	110 pers	72 pers	133 pers	550 €	750 €
P9	Auditorium	144m2	94 pers	26 pers	48 pers	550 €	750 €
P10	Chapelle *	55m2	30 pers	X	30 pers	350 € *	X
P11	Rocher central *	250m2	160 pers	X	200 pers	350 € *	X
P12	Terrasse est - Tilleul	250m2	160 pers	X	200 pers	300 €	450 €
P13	Terrasse ouest - Village	250m2	160 pers	X	200 pers	300 €	450 €
P11 12-13	Rocher central + terrasse est + terrasse ouest	750m2	X	X	X	800 €	1 000 €
	Ensemble du château (offre sur demande uniquement)	1351m2	X	X	1000 pers	X	sur devis

* privatisation 1h30 maximum

Ces tarifs sont donnés à titre indicatif, sous réserve du devis réalisé en fonction du descriptif de l'événement.

D'autres combinaisons d'espaces sont possibles sur demande, vous bénéficierez alors d'une réduction de 10% pour deux espaces loués et de 20% pour trois espaces loués. Si vous souhaitez louer plus de trois espaces, l'ensemble du site devra être réservé.

Les associations du territoire de Hanau – La Petite Pierre bénéficient d'une réduction de 25% pour la location des espaces.

Les horaires de location sont compris entre 8h et 20h (sauf demande exceptionnelle). Durée de la demi-journée : 5h. Durée de la journée : 12h. L'installation et le rangement des prestataires doivent être inclus dans les horaires de location.

NOS PRESTATIONS COMPLÉMENTAIRES

Formule 1
« Une petite soif »

Eau en bouteille (plate ou pétillante)
et café ou thé **à volonté**

3,5 € / personne

Formule 2
« Un petit creux »

Eau en bouteille (plate ou pétillante)
et café ou thé **à volonté**
+
Collation
(1 jus, 1 viennoiserie ou 1 bretzel)

7 € / personne

BON À SAVOIR

Disponibilités

Les demandes de location seront toujours soumises à validation. Le château de Lichtenberg organise une cinquantaine d'événements par saison à destination des visiteurs. La location du château ne pourra pas être accordée aux dates précisées dans le calendrier établi pour la saison (Ex. le lundi de Pâques, le 1er mai, Journées européennes du patrimoine, Halloween).

Conditions de réservation

Pour une demande de réservation, le formulaire de demande de réservation devra être dûment rempli et renvoyé au château. Les dates souhaitées ainsi que la nature de la location seront étudiées puis un devis pourra être formulé. Pour valider la réservation, le devis ainsi que le contrat de location devront être signés et remis au château.

L'organisateur s'engage à envoyer au château avec le devis signé :

- L'acompte de 50 % du montant total de la location (le solde sera à payer le jour j).
- Les attestations de responsabilité civile souscrites par l'organisateur et par chacun des prestataires.

L'organisateur devra indiquer le matériel à mettre à disposition ainsi que le nombre définitif de participants 15 jours avant l'événement.

Il est obligatoire de convenir d'un rendez-vous préalable sur site entre l'organisateur de l'événement et le château. Si cette visite ne devait pas se faire, le château décline toute responsabilité en cas de non-conformité avec les souhaits de l'organisateur. En plus de ce rendez-vous obligatoire, le locataire pourra se rendre une deuxième fois sur le site gratuitement dans le cadre de la préparation de son événement.

château de Lichtenberg

Location d'espaces au château de Lichtenberg

VOS CONTACTS :

03 88 89 98 72

Laure Vernuse
l.vernuse@hanau-lapetitepierre.alsace

Christine Wolf
c.wolf@hanau-lapetitepierre.alsace

Service Tourisme et Patrimoine
Château de Lichtenberg
67340 Lichtenberg
www.chateaudelichtenberg.alsace

Distances
Haguenau > 32 km 42 min
Saverne > 30 km 30 min
Sarreguemines > 50 km 55 min
Strasbourg > 60 km 50 min
Colmar > 124 km 1h30
Metz > 127 km 1h36
Nancy > 139 km 1h44

hlpp
COMMUNAUTÉ DE COMMUNES
HANAU LA PETITE PIERRE

Création graphique et mise en page : Nadine Heitmann - CCHLPP / **Charte graphique et logo HLPP :** Virginie Limacher - vilim.fr / **Couverture photo :** Eric Wilhelmy / **Pictogrammes :** Freepik, Made by Made, Nhor Phai, Ono_tono. / **Réalisé en 2022.**